

Social utveckling

Nyhetsbrev från Länsstyrelsen i Stockholm



Länsstyrelsen
Stockholm

Nr 4

September 2013

Nyheter om:

- [Flyktningmottagning och ensamkommande barn](#)
- [Jämställdhet](#)
- [Mänskliga rättigheter](#)
- [Alkohol, narkotika, dopning och tobak](#)
- [Prostitution och människohandel](#)
- [Våld i nära relationer](#)
- [Övrigt](#)

FLYKTINGMOTTAGNING OCH ENSAMKOMMANDE BARN

>> [18 november:](#)

[Seminarium med aktuellt om svenska för invandrare \(SFI\)](#)

Länsstyrelsen ska vidareutveckla samverkan på regional nivå när det gäller samordning av SFI. Vår roll är att ge stöd och medel till kommunerna i länet för att förbättra dialog och samarbete inom frågor som rör SFI.



Den 18 november bjuder vi in till ett seminarium där lokala, regionala och nationella aktörer möts för kunskaps- och erfarenhetsutbyte. Anmäl dig senast 8 november.

JÄMSTÄLLDHET

>> [Ett uppföljningssystem för jämställdhetspolitiken](#)

Länsstyrelsen i Stockholm är i stort positiv till förslagen i Utbildningsdepartementets promemoria "Ett uppföljningssystem för jämställdhetspolitiken", men ser gärna att indikatorerna kan kompletteras ytterligare.

MÄNSKLIGA RÄTTIGHETER

>> [Om effektivare arbete mot främlingsfientlighet](#)

I ett yttrande om de åtgärder som föreslås i utredningen om effektivare arbete mot främlingsfientlighet (SOU 2012:74) lyfter Länsstyrelsen fram behovet av att de nationella minoriteterna och minoritetsspråken särskilt uppmärksammas. Diskrimineringsombudsmannen föreslås också skapa ett nätverk för bättre samordning av arbetet mot främlingsfientlighet med representanter från Länsstyrelsen.

ALKOHOL, NARKOTIKA, DOPNING, TOBAK

Tipsa en vän eller kollega

Klicka [här](#) för att vidarebefordra.

Har du fått nyhetsbrevet vidarebefordrat? Starta prenumeration genom att klicka [här](#) och fylla i din e-postadress.

Länsstyrelsen i
Stockholms län

Hantverkargatan 29

Box 22 067

104 22 Stockholm

Tfn: 08- 785 40 00 (vxl)

lansstyrelsen.se/stockholm

[Avdelningen för tillväxt](#)

>> Konferens 26 nov:
Kan vi nå fler riskutsatta barn om vi samarbetar bättre?

Många barn växer upp i familjer där psykiska funktionshinder, missbruk eller våld förekommer. Hur kan vi som är verksamma, professionellt eller ideellt, samverka så att fler får det stöd de behöver? Hur kan vi ta tillvara och öka vår kunskap om varandra, barnen och familjerna?

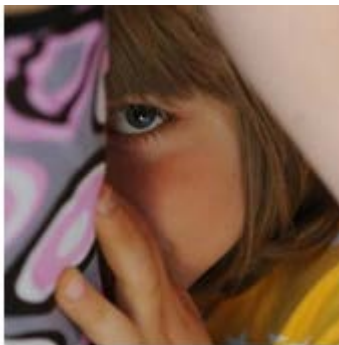

Välkommen till en heldagskonferens på Münchenbryggeriet tisdagen den 26 november.
Anmäl dig senast 11 november.

>> Konferens 23 oktober:
En dag om föräldrastöd

Behövs det stöd till föräldrar i dag? Vad finns det för stöd och är det meningsfullt? Den 23 oktober bjuder flera myndigheter gemensamt in till en dag för att presentera aktuell forskning och erfarenheter av föräldrastöd. Dagen bjuder på inspiration för att ytterligare förstärka den egna verksamheten, nå målgruppen föräldrar, och hitta sätt att samverka med andra aktörer.



PROSTITUTION OCH MÄNNISKOHANDEL

>> Länsstyrelsen vill leda nationellt centrum för arbetet mot prostitution och människohandel

För att skapa en mer sammanhållen verksamhet har Länsstyrelsen i en skrivelse till regeringen föreslagit att ett nationellt centrum för arbetet mot prostitution och människohandel inrättas, under Länsstyrelsens ledning.

– Att skapa ett centrum ligger väl i linje med tidigare utredningar och utvärderingar av regeringens arbete mot prostitution och människohandel, säger landshövding Chris Heister.

>> Förslag till nationellt stödprogram

Länsstyrelsen lämnade i juni 2013 in en skrivelse till regeringen med förslag på ett nationellt stödprogram för kvinnor utsatta för människohandel och prostitution. Som ett första steg föreslås ett nationellt stödprogram implementeras 2014, för 15 kvinnor med stort behov av stöd, skydd och en upparbetad samverkan, exempelvis kvinnor med tidsbegränsat uppehållstillstånd för bevisperson.

VÅLD I NÄRA RELATIONER

>> Operation Kvinnofrid tar fram en regional strategi

Operation Kvinnofrid arbetar nu med att ta fram ett förslag till regional strategi mot våld i nära relationer. Strategin, som ska vara klar vid årsskiftet, ska leda till att tillgängliga resurser samordnas bättre och att gemensamma utvecklingsområden definieras och prioriteras. Under våren 2014 ska konkreta genomförandeplaner tas fram. I arbetet involveras en rad myndigheter och representanter från idéburen sektor.



>> Utbildning startar i september:

Äldre kvinnor som utsatts för våld i nära relationer - steg 1

Under september erbjuder Länsstyrelsen steg 1 av utbildningen "Äldre kvinnor som utsatts för våld i nära relationer". Utbildningen är kostnadsfri och genomförs i tre steg.

Ur programmet i steg 1:

- Våld mot kvinnor, uttryck, omfattning och mönster - hur drabbar våldet äldre kvinnor?
- Hur kan man uppmärksamma om våld förekommer?
- Vilka risksituationer kan uppstå i det egna arbetet?

Utbildningen vänder sig till förtroendevalda, chefer och handläggare inom äldreomsorgens myndighetsutövning, chefer och utförarpersonal inom hemtjänst och äldreboenden samt övriga som i sin verksamhet möter äldre personer.

>> Stöd och vägledning i romsk kultur för organisationer och myndigheter

Länsstyrelsen har fått ett förlängt uppdrag att i samarbete med Romska och resande kvinnojouren erbjuda ett nationellt resursstöd till organisationer och myndigheter som möter romska kvinnor som utsätts för våld i en nära relation.

Kvinnojouren erbjuder stöd och vägledning via telefon i frågor som rör romsk kultur och traditioner, samt tar emot bokningar av föreläsningar för exempelvis skolor och socialtjänst.



ÖVRIGT

>> Seminarium 28 november:

Kan vi förebygga självmordsrisker i den fysiska planeringen?

Antalet självmord och självmordsförsök sker till stor del i vår fysiska utemiljö. Inom projektet SPIS har områden och platser som varit särskilt frekventerade granskats.

Den 28 november bjuder Länsstyrelsen i samverkan med Stockholms brandförsvaret och Nationellt centrum för suicidforskning in till ett kunskapshöjande seminarium.

På programmet bland annat:

- Vikten av att planera för ett socialt hållbart samhälle
- Statistik och analysunderlag
- Exempel på förebyggande åtgärder i fysiska miljöer
- Hur kan vi arbeta med den fysiska utformningen?

>> Dokumentation från kunskapsdag om social oro och sociala risker

Den 14 juni 2013 arrangerade Länsstyrelsen ett kunskapsseminarium om sociala risker och social oro med fokus på metoder och verktyg för att upptäcka, analysera och förebygga sociala risker och social oro.

Nu finns dokumentationsmaterial från dagen publicerat på Länsstyrelsens webbplats, bland annat med filmer från alla föredrag och diskussioner.

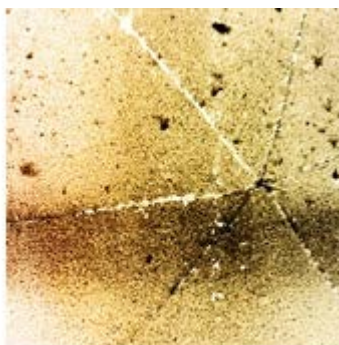

**>> Konferens 10 oktober:
Nationella minoritetens rättigheter**

Länsstyrelsen i Stockholms län bjuder tillsammans med Sametinget och i samarbete med Sveriges Kommuner och Landsting in till en högaktuell konferens som belyser minoriteternas lagstadgade rättigheter i förhållande till kommuner, landsting, regioner och andra myndigheter.